

TEISHOKU (Set Meals come with Rice, Miso Soup)



和牛すき焼き
WAGYU SUKIYAKI
和牛すき焼き
Set meal \$34.00-
À la carte \$30.50-



WAGYU SOY MILK HOT POT
和牛豆乳鍋
Set meal \$34.00-
À la carte \$30.50-



NASU MISO & SABA SHIO-YAKI
茄子味噌と鯖の塩焼き
Set meal \$25.80-
À la carte \$14.30-



CHICKEN KARA-AGE (MILD or SPICY)
唐揚げ (ノーマル or スパイシー)
Set meal \$20.80-
À la carte \$17.30-



YAYOI GOZEN
(WAGYU SUKIYAKI, TSUKUNE MEATBALL, TEMPURA - MIX VEGETABLE & PRAWN, and SALMON SASHIMI)
*Ingredients may vary
やよい御膳 Set meal \$39.00-



SABA SHIO-YAKI
鯖塩焼き
Set meal \$21.80-
À la carte \$18.30-



TERIYAKI SABA
照焼き鯖
Set meal \$21.80-
À la carte \$18.30-



TERIYAKI CHICKEN
照焼きチキン
Set meal \$22.80-
À la carte \$19.30-



CHICKEN NAMBAN
チキン南蛮
Set meal \$24.80-
À la carte \$21.30-



CHICKEN KATSU
チキンかつ
Set meal \$23.80-
À la carte \$20.30-



PORK LOIN KATSU
ロースかつ
Set meal \$21.80-
À la carte \$18.30-



CHICKEN KATSU-TOJI NEW
チキンかつとじ
Set meal \$24.80-
À la carte \$21.30-



PORK LOIN KATSU-TOJI
ロースかつとじ
Set meal \$22.80-
À la carte \$19.30-



SALMON TERIYAKI
サーモン照焼き
Set meal \$27.80-
À la carte \$24.30-



SPICY SALMON TERIYAKI
スパイシーサーモン照焼き
Set meal \$27.80-
À la carte \$24.30-



MISO PORK LOIN KATSU
味噌かつ
Set meal \$23.80-
À la carte \$20.30-



MIX TOJI
(PORK KATSU + FRIED PRAWN + WAGYU)
ミックスとじ (和牛)
Set meal (Wagyu) \$23.80-
À la carte (Wagyu) \$20.30-



UNAGI MIX TOJI
(PORK LOIN KATSU + FRIED PRAWN + UNAGI)
うなぎミックスとじ
Set meal (Unagi) \$27.00-
À la carte (Unagi) \$23.50-



UNAGI TOJI うなぎとじ
Set meal (Double) \$43.00-
Set meal (Single) \$32.00-
À la carte (Double) \$39.50-
À la carte (Single) \$28.50-



UNAGI HITSUMABUSHI
うなぎひつまぶし

Double \$39.00-
Single \$30.00-

*Double: twice as much eel *Miso soup is not included

RICE BOWLS with Miso Soup

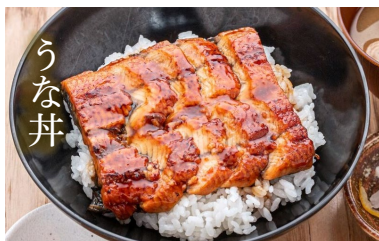

UNA DON
うなぎ丼
Double \$39.00-
(Twice as much eel)
Single \$28.00-



KATSU-TOJI DON NEW かつとじ丼
(Chicken) \$21.80-
(Pork Loin) \$19.80-



WAGYU YAKINIKU DON
和牛焼肉丼
\$25.50-
NEW Extra Wagyu +\$8.00-



SALMON DON
サーモン丼 \$25.50-



OMAZE DON
おまぜ丼 \$23.80-



CHICKEN KATSU CURRY
チキンかつカレー
\$28.30-



WAGYU YAKINIKU CURRY
和牛焼肉カレー \$28.80-



PORK LOIN KATSU CURRY
ロースかつカレー \$26.80-



WAGYU BEEF UDON
和牛肉うどん \$19.50-
NEW Add Extra Wagyu +\$6.00-



KID'S MEAL (RICE or UDON)
お子様セット (ご飯orうどん) \$14.00-

SIDE DISHES



SALMON SASHIMI
サーモン刺身 6pcs \$18.00-
3pcs \$9.00-



EDAMAME
枝豆 \$5.00-



AGEDASHI TOFU
揚げ出し豆腐 \$8.00-



HALF SABA
(SHIO-YAKI or TERIYAKI)
ハーフ鯖 (塩 or 照焼き) \$9.00-



GYOZA 6pcs
餃子 6ピース \$10.00-



WAGYU YAKINIKU
和牛焼肉 NEW \$18.00-



UNAGI KABAYAKI
うなぎ蒲焼 \$22.00-



MATCHA ANMITSU
抹茶あんみつ \$9.50-



DAIFUKU MOCHI 大福餅
- SHIRO (ORIGINAL) 白 \$4.80-
- SAKURA さくら \$4.80-
- BLACK SESAME 黒胡麻 \$4.80-



SALMON SALAD
サーモンサラダ \$19.00-



TOFU SALAD
豆腐サラダ \$14.00-



NATTO
納豆 \$5.00-



TSUKUNE MEATBALLS
つくね \$5.50-



TAKOYAKI 6pcs
たこ焼き 6ピース \$9.00-



KARA-AGE 2pcs
(MILD or SPICY)
唐揚げ \$6.50-



ASARI SAKAMUSHI
アサリの酒蒸し \$12.00-



BYO WINE
BYO ワイン
Corkage applies



ALCOHOL アルコール各種 From \$10.50-
SOFT DRINKS ソフトドリンク各種 From \$4.00-